

Ensemble Vocale Michelangeli

Direttore: Barbara SARTORIO

Concerto a favore del progetto mais
LIBERAZIONE DONNE
DALLE MUTILAZIONI SESSUALI
(SOHAG-EGITTO)



19 GIUGNO 2011 ore 21.00
Chiesa di San ROCCO

VIA S. FRANCESCO D'ASSISI 1
TORINO

PROGRAMMA:

Caeli et Terrae

Juan Vasquez: Salga la luna
Mateo Flecha : El fuego
Orlando di Lasso : La nuit
Clement Janequin : La guerre
Jan Sandstrom : Sanctus
Urman Sisask : Omnis una
John Taverner : Funeral Ikos
Emilio Solè : Nocturno de la ventana
Cancion azul de cuna
Javier Busto : Esta tierra
Sergio Sentinelli : Scivolando

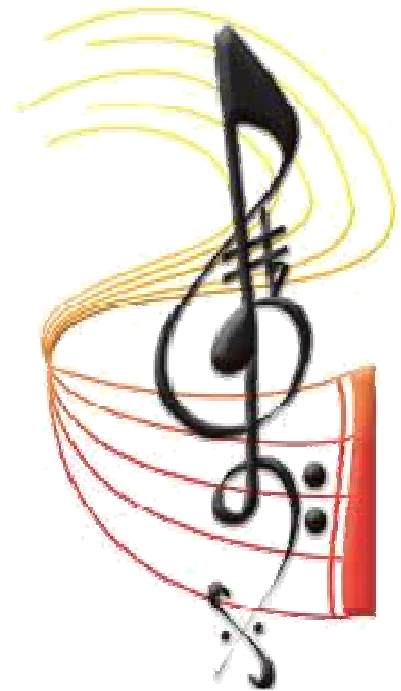



L' "**Ensemble Vocale Michelangeli**" e' una formazione corale cameristica amatoriale costituitasi da qualche anno.

Nasce sotto la promozione della **Scuola di Pianoforte di Torino**, nell'intento di dare la possibilità ai giovani - musicisti e non - di confrontarsi musicalmente con il repertorio corale: rinascimentale, del novecento e contemporaneo, sia etnico che popolare.

L'ensemble si esibisce in concerti per enti a scopo benefico (quali Cisv, Enzo b., alfa&omega, Sermig) e per organizzazioni culturali e musicali del territorio (Circolo degli Artisti di Torino, Agamus, circoscrizioni varie).

Ensemble Vocale Michelangeli

Giulia Ferrari, Sara Mezzano, Paola Sabbione, Francesca Sartorio, Valentina Torrero, Mara Trevisan

Anna Bellato, Marta Bellato, Marilena De Lisi, Sofia Garzotto, Vixia Maggini, Chiara Torrero

Marco Bottignole, Mosè Conte, Ilario Meandri, Andrea Serra, Antonio Valentino Giulio Camusso, Maurizio Cornalea, Matteo Fischetti, Daniele Paradiso, Stefano Rossi

Barbara Sartorio, musicista torinese, si è diplomata in violino, Musica corale e Direzione di coro e in Prepolifonia presso il Conservatorio G. Verdi di Torino.

Premiata in vari concorsi nell'ambito della musica da camera, ha collaborato con diverse orchestre da camera e sinfoniche (tra cui *Orchestra Giovanile Italiana, Italian Consort, Orchestra Giovanile del Piemonte, Compagnia d'Opera italiana, Orchestra Pressenda*) ed anche alle iniziative dell' *Unione Musicale di Torino*, con il progetto "*Le chiavi della musica*",

Nell'ambito della musica corale ha seguito vari seminari di perfezionamento per direttori di coro.

Maestro sostituto del coro dell'Università di Torino, ha poi diretto il coro da camera "*La Boite à Musique*" e l'Ensemble Vocale Michelangeli.

Negli anni 2003 e 2004 è stato Direttore artistico del Festival internazionale di musica corale "*Notturmi Incanti: suono & spazio*".

Collabora con il "*Torino Vocalensemble*" e con "*Sentieri Selvaggi*" di Milano per la musica contemporanea; con la Schola Gregoriana di Torino, l'Accademia del Ricercare e l'ensemble "*Ariel Harmoniae*" nell'ambito della musica medievale.

In campo didattico è docente della cattedra di violino presso la scuola media ad orientamento musicale "Alvaro – Modigliani" di Torino e promuove laboratori corali per bambini e per adulti.

È co-fondatrice e direttore della *Leopold Mozart Sinfonietta* e dell' *Ensemble Musicabilia*.

